PACEM OBLIGATIONEM

THE IMPERIAL LASERTAG ACADEMY

CORPORATE SERVICES

TEAMEVENTS INCENTIVES FIRMENFEIERN

TILTA

MINISTERIALAMT FÜR FRIEDEN UND GLÜCKSELIGKEIT

FREIES IMPERIUM GLÜCKSELIGER VÖLKER DER SOL - TERRITORIEN

DEM FRIEDEN VERPFLICHTET
COMMITTED TO PEACE
평화를 위해 최선을 다하고
COMPROMETIDOS CON LA PAZ

PLAY WILL BE TO THE 21ST CENTURY WHAT WORK WAS TO THE INDUSTRIAL AGE - OUR DOMINANT WAY OF KNOWING, DOING AND CREATING VALUE...

(Pat Kane im Essay „ The Play Ethic“)

NEXT LEVEL TEAMBUILDING

THE IMPERIAL LASERTAG ACADEMY (TILTA) RUFT CORPORATE TROOPER AUS ALLER WELT ZUM FRIEDLICHEN WETTSTREIT AUF EUROPAS GRÖSSTER SIMULATIONSFLÄCHE IN HAMBURG-LANGENHORN.

Befördern Sie sich und Ihre Kollegen ins Jahr 2069 und vergessen Sie in einzigartiger SciFi Blockbuster-Atmosphäre für eine Weile den Arbeitsalltag.

In Teams gilt es, mit Hilfe verschiedener Infrarotlicht-Markierer (Tagger) und Zusatzgeräte (Gadgets) unterschiedlichste Aufgaben in einem vorgegebenen Zeitrahmen zu lösen.

Kommunikation, Koordination und Taktiken sind dabei genau so gefragt wie die optimale Nutzung der Ausrüstung.

Erleben Sie sportlichen Wettstreit, gegenseitige Fairness und gemeinsamen Erfolg. Schweißen Sie Ihre Mitarbeiter so zu einem echten Team zusammen.

WIE 3D. NUR IN ECHT.

INFORMATION

- › 120 PERSONEN
- › 30 SPIELER GLEICHZEITIG
- CATERING INHOUSE
- FLEXIBLE ÖFFNUNGSZEITEN
- AUSRÜSTUNG WIRD GESTELLT
- UNTERSCHIEDLICHE TEAMROLLEN
- 4 SIMULATIONSMODI
- DETAILLIERTE STATISTIKEN
- FOTOSHOOTING (INKL. DOWNLOAD)
- UNZÄHLBARE ERINNERUNGEN

2643 M² SIMULATIONSFLÄCHE

880,725 m2 Indoor-Habitat mit Umkleiden, Materialausgabe, Aufbewahrungs-Station für weltliche Habe und Trooper-Casino zum Chillen, Essen und Trinken

1762,325 m2 Indoor-Spielfläche mit stationären und flexiblen Hindernissen und Missionszielen

AUSRÜSTUNG WIRD GESTELLT

Protektoren, Shirt, Hose, Gürtel, Handschuhe, Weste, Helm und Sensoren gibt es von uns, nur sportliches Schuhwerk ist mitzubringen.

Professionelle Tagger in 5 spezialisierten Ausführungen.

Dedizierte Hardware für jede Teamrolle.

TAKTIK - SPORT - KOMMUNIKATION

100% TEAMPLAY

PREISE

Weil es Ihnen ja sonst keiner leicht macht, bieten wir Ihnen 3 Standard-Pakete zu einem hervorragenden Preis-Leistungsverhältnis an.

Falls es dann doch noch ein Sternekoch, ein Promi-DJ oder ein ganzer Wochenend-Ausflug ins All sein soll, sprechen Sie uns einfach an.

Gestählt von endlosen Kämpfen um das wertvolle Puro-Kogganium fürchten wir uns mittlerweile vor nichts mehr - und machen gern jeden Veranstaltungswunsch wahr!

1 GAME ONLY — 49.00 p.P.

Mindestens 4 Stunden Aufenthaltsdauer.
6 Spiele \ Wasser, Obst, Müsliriegel inkl.

2 GAME + DRINKS — 59.00 p.P.

Mindestens 4 Stunden Aufenthaltsdauer.
6 Spiele \ Wasser, Obst, Müsliriegel inkl.
Bier, Wein, Softgetränke und warmer Snack

3 GAME + DELUXE CATERING — 79.00 p.P.

Mindestens 4 Stunden Aufenthaltsdauer.
6 Spiele \ Wasser, Obst, Müsliriegel inkl.
Bier, Wein, Softgetränke und warmer Snack
Großes Barbeque (auch vegetarisch)
Prosecco zur Begrüßung und Nachtisch

Die Akademie behält sich Änderungen ihrer Preise, Leistungen und Konditionen vor.
Die angegebene Aufenthaltsdauer versteht sich inkl. Einweisung, Einkleidung, Bereitstellung der Ausrüstung sowie Essens-und Erholungspausen. Eine Verlängerung der Aufenthaltsdauer zugunsten der Kunden ist keine Seltenheit, liegt aber letztlich im Ermessen der Akademie.
Ein Anspruch hierauf besteht nicht.
TILTA Lasertag ist körperlich herausfordernd, eine gesundheitliche Eignung vorausgesetzt.
Jeder Teilnehmer akzeptiert mit der Teilnahme den Haftungsausschlusses.

KONTAKT

Für Buchungsanfragen und Reservierungen stehen Ihnen die interdisziplinär hochbegabten Marshals des Kontakt- und Rekrutierungs-büros gerne und jederzeit zur Verfügung.

Rufen Sie uns an oder schreiben Sie uns eine E-Mail.

BOOKING HOTLINE	040/539 30 666
OFFICE LANDLINE	040/539 30 668
E-MAIL	booking@TILTA.de
WEB	WWW.TILTA.EARTH
ADRESSE	THE IMPERIAL LASERTAG ACADEMY LASER 2069 Wittekopsweg 41a 22415 Hamburg-Langenhorn

Geschäftsführer: Hannes Knabe-Paulsen, Steffen Katelhön
Amtsgericht Hamburg, HRB 158 459
St-Nr.: 49/739/01120

GETESTET

MAERSK
Hermes
PREMIER BEST WESTERN
DNV·GL
OTTO
AIRBUS
FISH LABS
Haspa
Kraft
tesa
Quinke Networks
VEOLIA
PARCEL LOCK
BIGPOINT
D+H
JUNG v. MATT
CDM MPR ESB
PHILIPS
REICHSHOF
SYNGENIO AG
InnoGames
KÖRRI SPEISEKONTOR
HAMBURG TOWERS
HTHC
DAK Gesundheit
Google
UVM.

TEAMROLLEN

TROOPER
Besetzt und verteidigt wichtige Positionen

MECH
Lädt Schildpunkte befreundeter Mitspieler wieder auf

SUPPORT
Füllt Munitionspunkte von Mitspielern auf

INTEL
Behält mit einem digitalen Intel-Device und einem Funkgerät den Überblick auf dem Spielfeld

SCOUT
Sichert die Umgebung auf weite Strecken und nutzt Bewegungsmelder in Kombination mit seinem Funkgerät zur Aufklärung

SPIELMODI

CTF — Intensives Spiel um Datenpakete, angelehnt an „Capture The Flag“

DOMINATION — Erobern und Halten von Zonen des Spielfeldes

RUSH — Aufsuchen und deaktivieren von gut versteckten POTs

PROTECT — Einen mobilen EMP-Generator in die gegnerische Basis bringen

IN
3 STUFEN
SPIELBAR

- ●○○ TROOPER
- ●●○ PROFI
- ●●● EXPERT

WKW_42.069/1_01

01 Platz für bis zu 42 Bodenfahrzeuge
02 Nur für Personal der Akademie
03 Bootcamp der Akademie (02/19)
04 Landezone für Notfälle
05 EINGANG - Aufenthalt und Ausrüstungsbereich
06 Indoor Trainings-/ Simulationsumgebung
07 Outdoor Trainings-/ Simulationsumgebung

HABITAT 05

Das Habitat ist der Aufenthaltsbereich des Trooper. Herzstück des rechten Flügels ist das 144qm große Casino (Kantine) mit bis zu 100 Sitzplätzen.

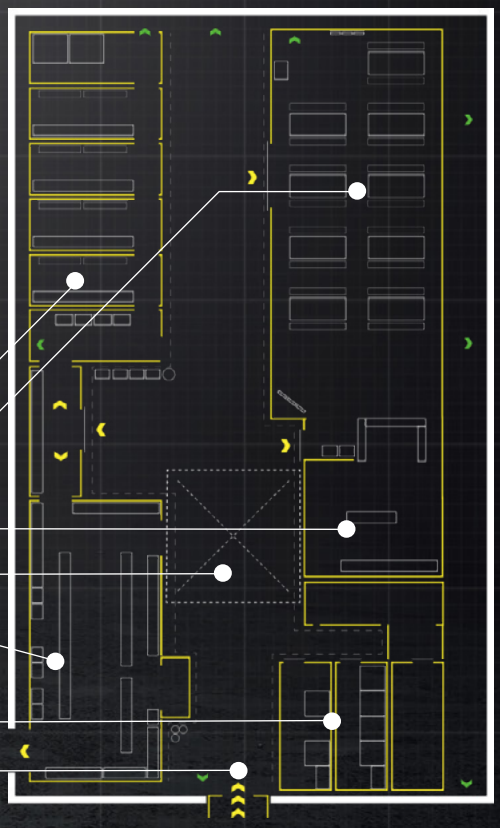

MASTER DOJO 06

Das MASTER DOJO ist lt. Kenntnisstand des FIgVöST die größte Indoor-Trainingsfläche zur Schulung taktischer und navigatorischer Teleportation.

Meist in 2 Teams aufgeteilt, werden die Trooper vor komplexe Probleme gestellt, deren Lösung jedoch recht simpel ist: TEAMPLAY, KOMMUNIKATION, AUFOPFERUNG - Distanzen bis zu 14km in 90 min sind keine Seltenheit.

Durch den vertikal gespiegelten Aufbau des Feldes ergibt sich für keines der Teams ein Nachteil.

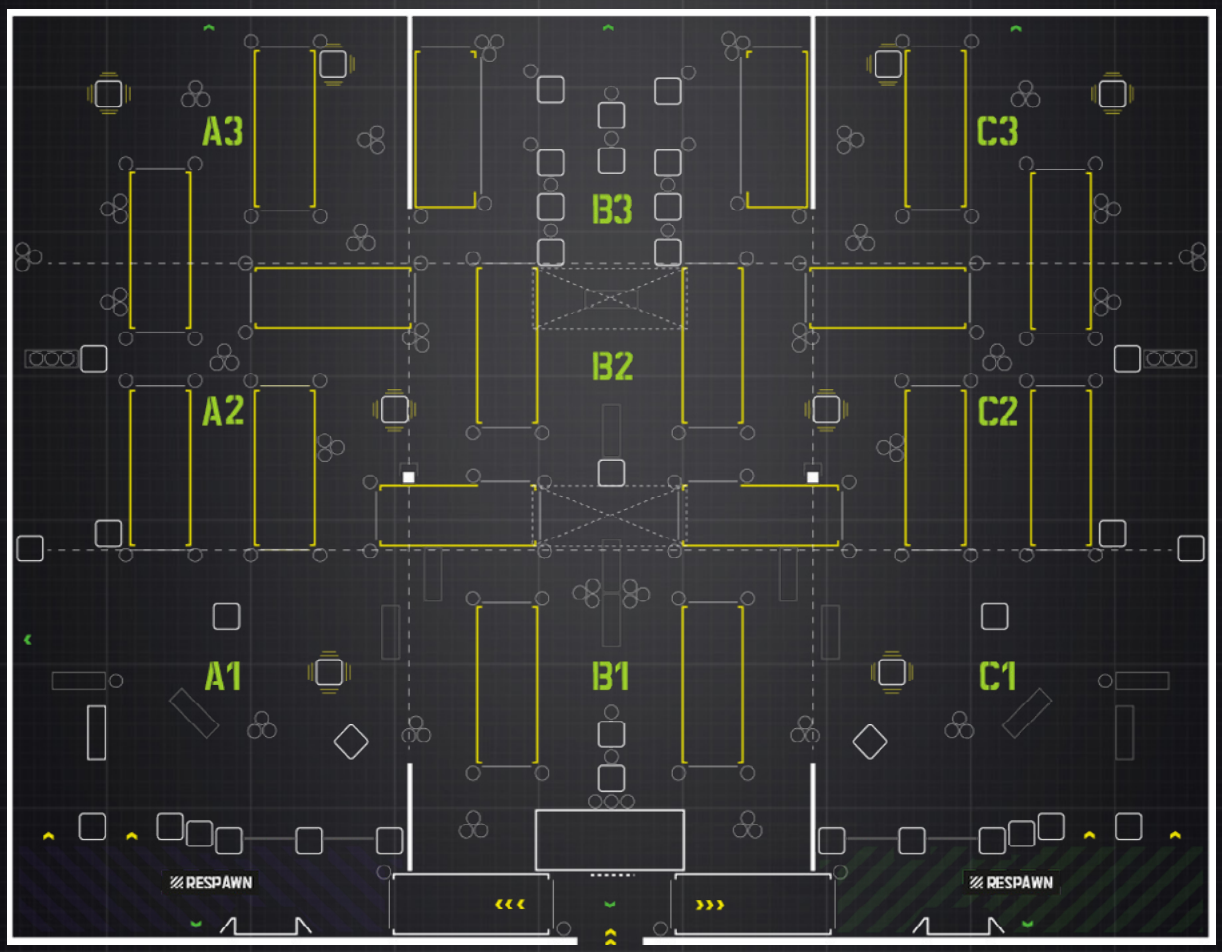

IBC
ENLIGHTNED IBC
SINGLE OIL BARREL
BUNDLE OIL BARRELS
OVERSEA CONTAINER
RIPPED OVERSEA CONTAINER BRIDGE
EMERGENCY EXIT

FLÄCHE: 1762,325 qm
B/T/H: 46,5m / 36,15m / 7,90m
NOTAUSGÄNGE: 7 ZUGÄNGE: 1

MODULARES SYSTEM
20 Fuß Container: 23
Bombenkisten: 34
IBC: 86
Spundfässer: 320

... THE MOST ENJOYABLE THING AN ADULT CAN LEGALLY DO WITH HIS CLOTHES ON